

PROJET

REALISATION D'UNE OPERATION DE 114 LOTS EN HEBERGEMENT ET DE 72 LOGEMENTS COLLECTIFS

27-29 RUE CLAUDE BERNARD
78 310 MAUREPAS

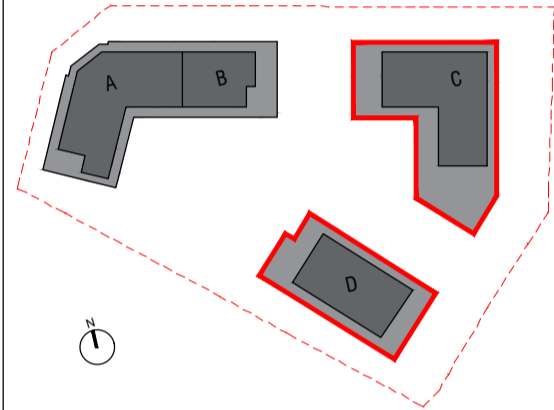

| | |
|---|--|
| MAITRISE D'OUVRAGE ANTIN RESIDENCES | 59, rue de Provence 75 009 PARIS |
| MAITRISE D'OEUVRE / ARCHITECTE M-O. FOUCRAS ARCHITECTE | 11, rue des Arquebusiers 75 003 PARIS |
| MAITRISE D'OEUVRE / PAYSAGISTE BABYLONE | 10, rue de Paradis 75 010 PARIS |
| BUREAU DE CONTRÔLE BUREAU VERITAS CONSTRUCTION [Région IDF] | 10, chaussée Jules César 95 520 OSNY |
| COORDONNATEUR SPS QUALICONSULT SECURITE | Boulevard des Chênes - Parc Ariane Imm. Mars 78 280 GUYANCOURT |
| ECONOMISTE ATIC INGENIERIE | 10, bd Jean-Baptiste Dumas 63 000 CLERMONT-FERRAND |
| BET STRUCTURE ANA INGENIERIE | 27, avenue de la Sibelle 75 014 PARIS |
| BET THERMIQUE FLUIDES ELEC. POUGET Consultants | 81, rue Marcadet 75 018 PARIS |
| BET ACOUSTIQUE UBAT INGENIERIE | 102 bis, avenue Georges Clémenceau 94 360 BRY-SUR-MARNE |
| BET VRD DGPAM | ZAC du Gué Langlois 24, avenue du Gué Langlois 77 600 BUSSY-SAINT-MARTIN |
| AMO HQE AMODEV | 17, rue Gambetta 93 100 MONTREUIL |

PROVISoire | EN COURS DE MODIFICATIONS
03.06.2026

DOSSIER DE CONSULTATION DES ENTREPRISES

Ce plan de principe ne peut en aucun cas servir de plan d'exécution. Les dimensions, côtes et niveaux indiqués ne sont donnés qu'à titre indicatif.

| | | | | |
|---------|-----------|--|----------|--------------|
| Número: | Document: | PLAN R+1 TRANCHE 2 BATIMENTS C ET D | Echelle: | 1/200 |
| | | | Date: | |

| Indice | Date de modifications | Modifications |
|--------|-----------------------|---------------|
| | | |
| | | |
| | | |

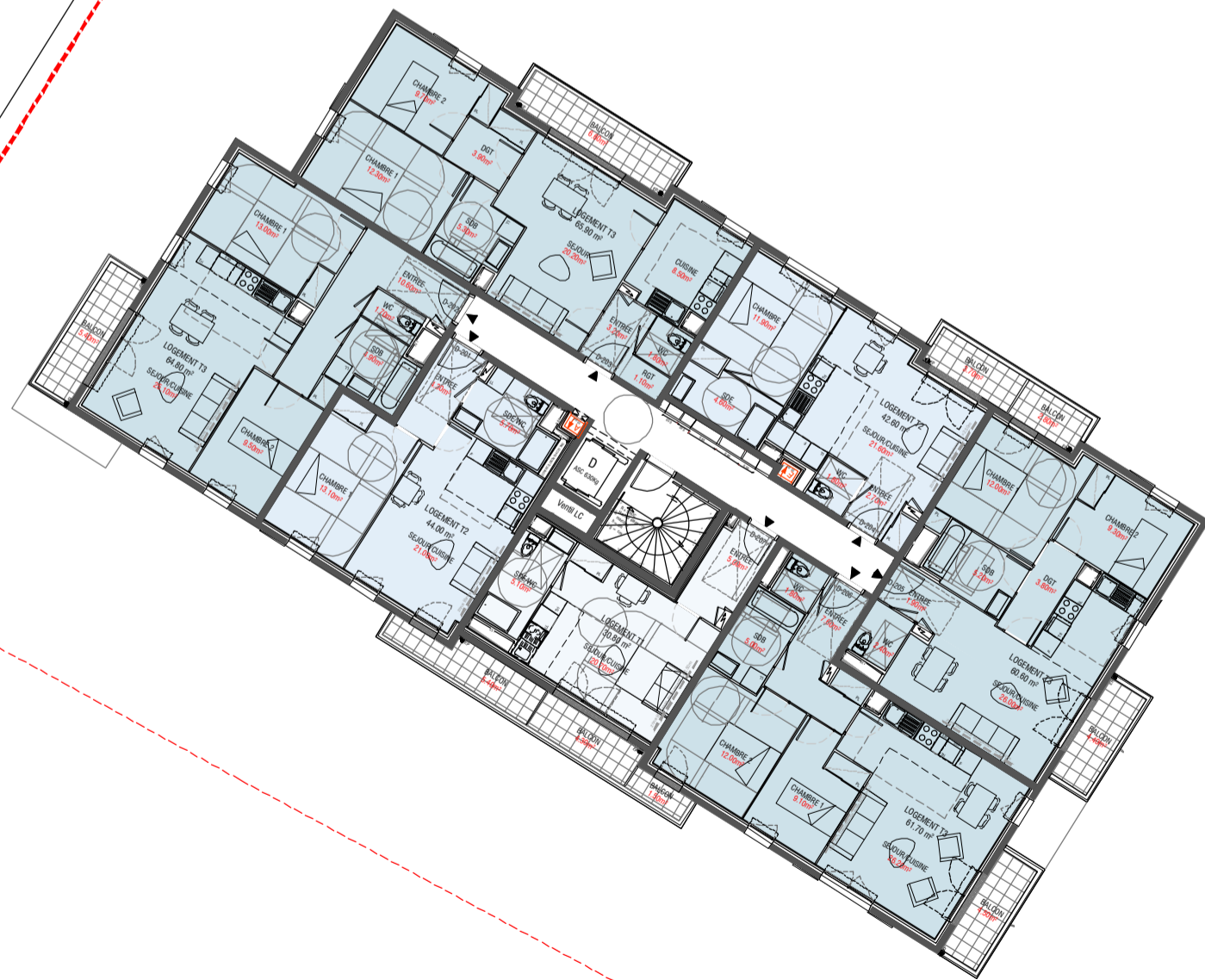
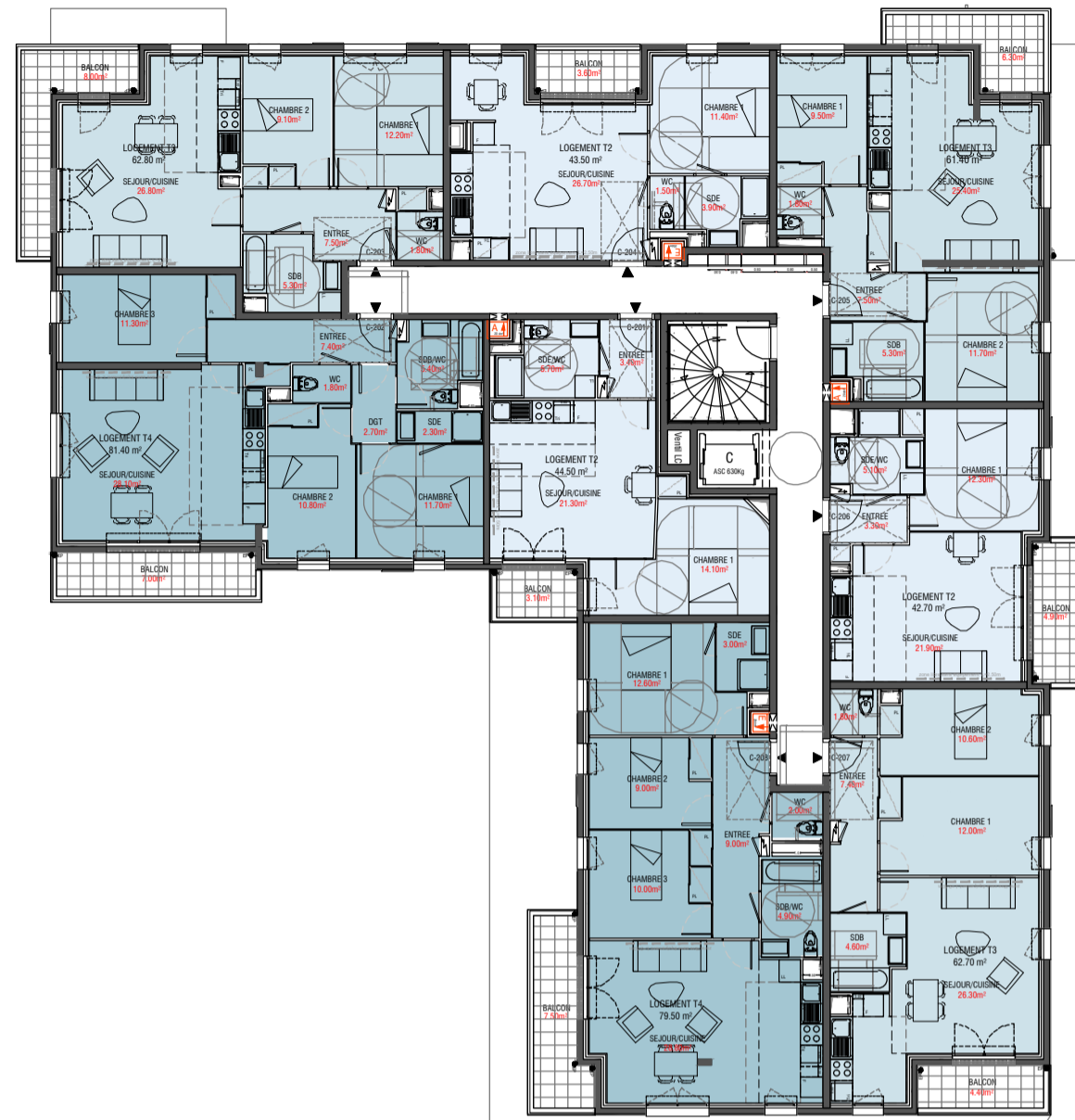

PROJET

REALISATION D'UNE OPERATION DE 114 LOTS EN HEBERGEMENT ET DE 72 LOGEMENTS COLLECTIFS

27-29 RUE CLAUDE BERNARD
78 310 MAUREPAS

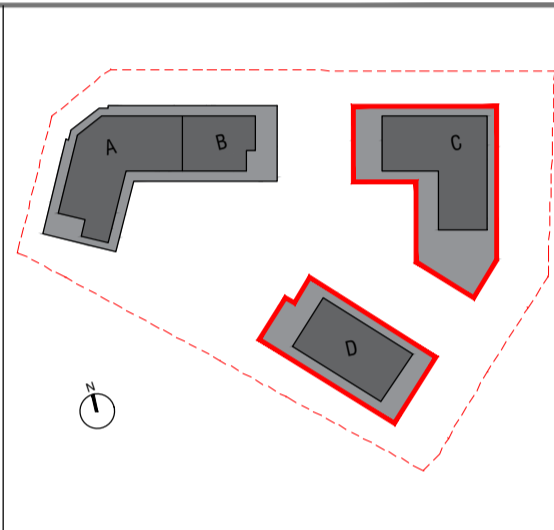

| | |
|---|--|
| MAITRISE D'OUVRAGE ANTIN RESIDENCES | 59, rue de Provence 75 009 PARIS |
| MAITRISE D'OEUVRE / ARCHITECTE M-O. FOUCRAS ARCHITECTE | 11, rue des Arquebusiers 75 003 PARIS |
| MAITRISE D'OEUVRE / PAYSAGISTE BABYLONE | 10, rue de Paradis 75 010 PARIS |
| BUREAU DE CONTRÔLE BUREAU VERITAS CONSTRUCTION [Région IDF] | 10, chaussée Jules César 95 520 OSNY |
| COORDONNATEUR SPS QUALICONSULT SECURITE | Boulevard des Chênes - Parc Ariane Imm. Mars 78 280 GUYANCOURT |
| ECONOMISTE ATIC INGENIERIE | 10, bd Jean-Baptiste Dumas 63 000 CLERMONT-FERRAND |
| BET STRUCTURE ANA INGENIERIE | 27, avenue de la Sibelle 75 014 PARIS |
| BET THERMIQUE FLUIDES ELEC. POUGET Consultants | 81, rue Marcadet 75 018 PARIS |
| BET ACOUSTIQUE UBAT INGENIERIE | 102 bis, avenue Georges Clémenceau 94 360 BRY-SUR-MARNE |
| BET VRD DGPAM | ZAC du Gué Langlois 24, avenue du Gué Langlois 77 600 BUSSY-SAINT-MARTIN |
| AMO HQE AMODEV | 17, rue Gambetta 93 100 MONTREUIL |

PROVISOIRE | EN COURS DE MODIFICATIONS
03.06.2026

DOSSIER DE CONSULTATION DES ENTREPRISES

Ce plan de principe ne peut en aucun cas servir de plan d'exécution. Les dimensions, côtes et niveaux indiqués ne sont donnés qu'à titre indicatif.

| | | | | |
|---------|-----------|--|----------|-------|
| Numéro: | Document: | PLAN R+2 TRANCHE 2 BATIMENTS C ET D | Echelle: | 1/200 |
| | | | Date: | |

| Indice | Date de modifications | Modifications |
|--------|-----------------------|---------------|
| | | |
| | | |
| | | |

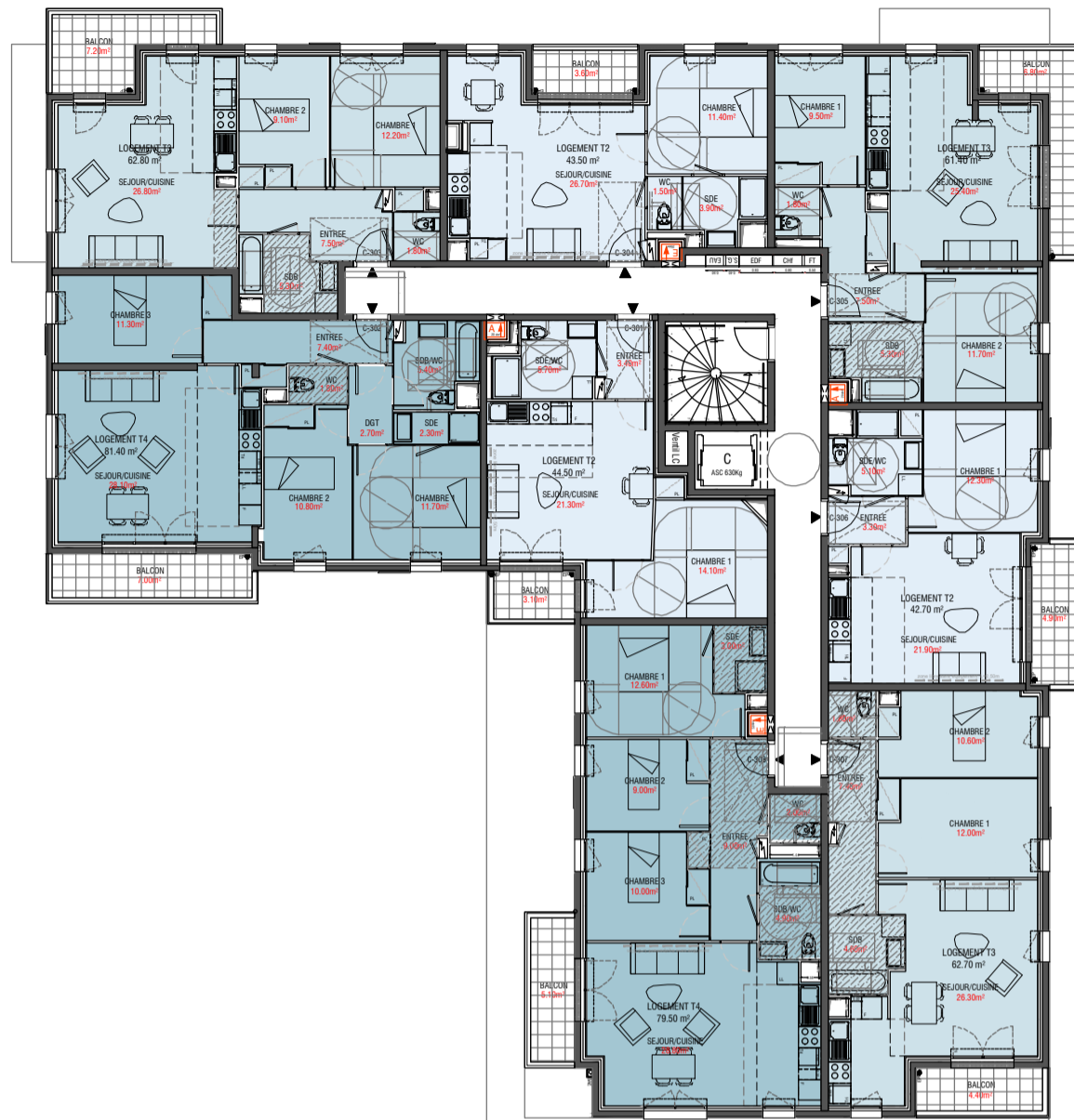

PROJET

REALISATION D'UNE OPERATION DE 114 LOTS EN HEBERGEMENT ET DE 72 LOGEMENTS COLLECTIFS

27-29 RUE CLAUDE BERNARD
78 310 MAUREPAS

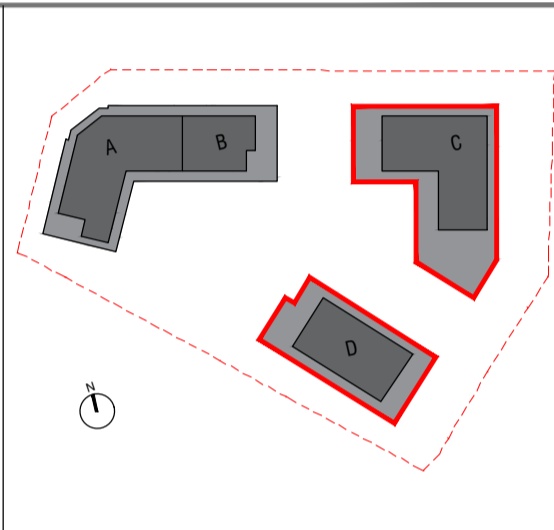

| | |
|---|--|
| MAITRISE D'OUVRAGE ANTIN RESIDENCES | 59, rue de Provence 75 009 PARIS |
| MAITRISE D'OEUVRE / ARCHITECTE M-O. FOUCRAS ARCHITECTE | 11, rue des Arquebusiers 75 003 PARIS |
| MAITRISE D'OEUVRE / PAYSAGISTE BABYLONE | 10, rue de Paradis 75 010 PARIS |
| BUREAU DE CONTRÔLE BUREAU VERITAS CONSTRUCTION [Région IDF] | 10, chaussée Jules César 95 520 OSNY |
| COORDONNATEUR SPS QUALICONSULT SECURITE | Boulevard des Chênes - Parc Ariane Imm. Mars 78 280 GUYANCOURT |
| ECONOMISTE ATIC INGENIERIE | 10, bd Jean-Baptiste Dumas 63 000 CLERMONT-FERRAND |
| BET STRUCTURE ANA INGENIERIE | 27, avenue de la Sibelle 75 014 PARIS |
| BET THERMIQUE FLUIDES ELEC. POUGET Consultants | 81, rue Marcadet 75 018 PARIS |
| BET ACOUSTIQUE UBAT INGENIERIE | 102 bis, avenue Georges Clémenceau 94 360 BRY-SUR-MARNE |
| BET VRD DGPAM | ZAC du Gué Langlois 24, avenue du Gué Langlois 77 600 BUSSY-SAINT-MARTIN |
| AMO HQE AMODEV | 17, rue Gambetta 93 100 MONTREUIL |

PROVISOIRE | EN COURS DE MODIFICATIONS
03.06.2026

DOSSIER DE CONSULTATION DES ENTREPRISES

Ce plan de principe ne peut en aucun cas servir de plan d'exécution. Les dimensions, côtes et niveaux indiqués ne sont donnés qu'à titre indicatif.

| | | | | |
|---------|-----------|--|----------|--------------|
| Numéro: | Document: | PLAN R+3 TRANCHE 2 BATIMENTS C ET D | Echelle: | 1/200 |
| | | | Date: | |

| Indice | Date de modifications | Modifications |
|--------|-----------------------|---------------|
| | | |
| | | |
| | | |

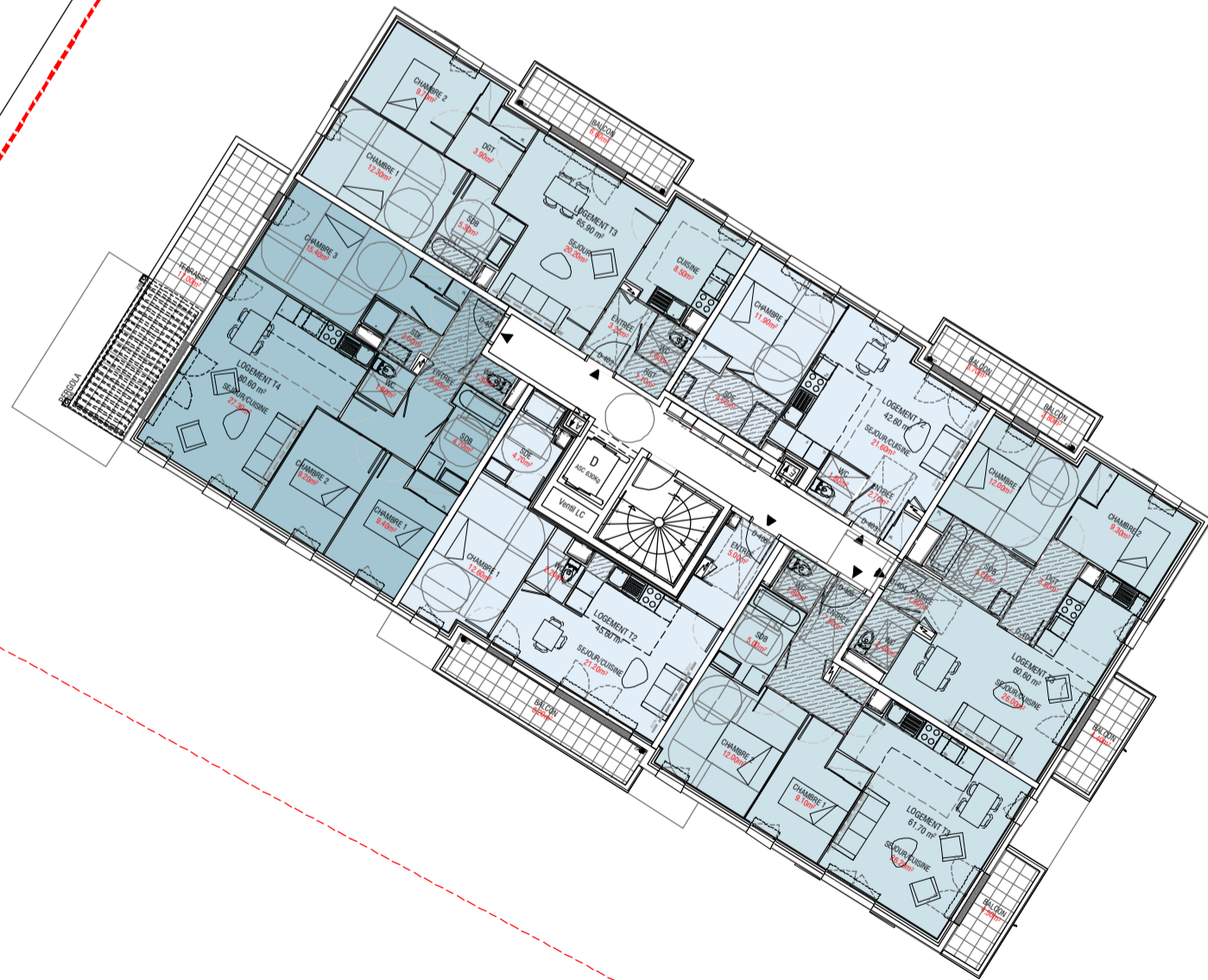
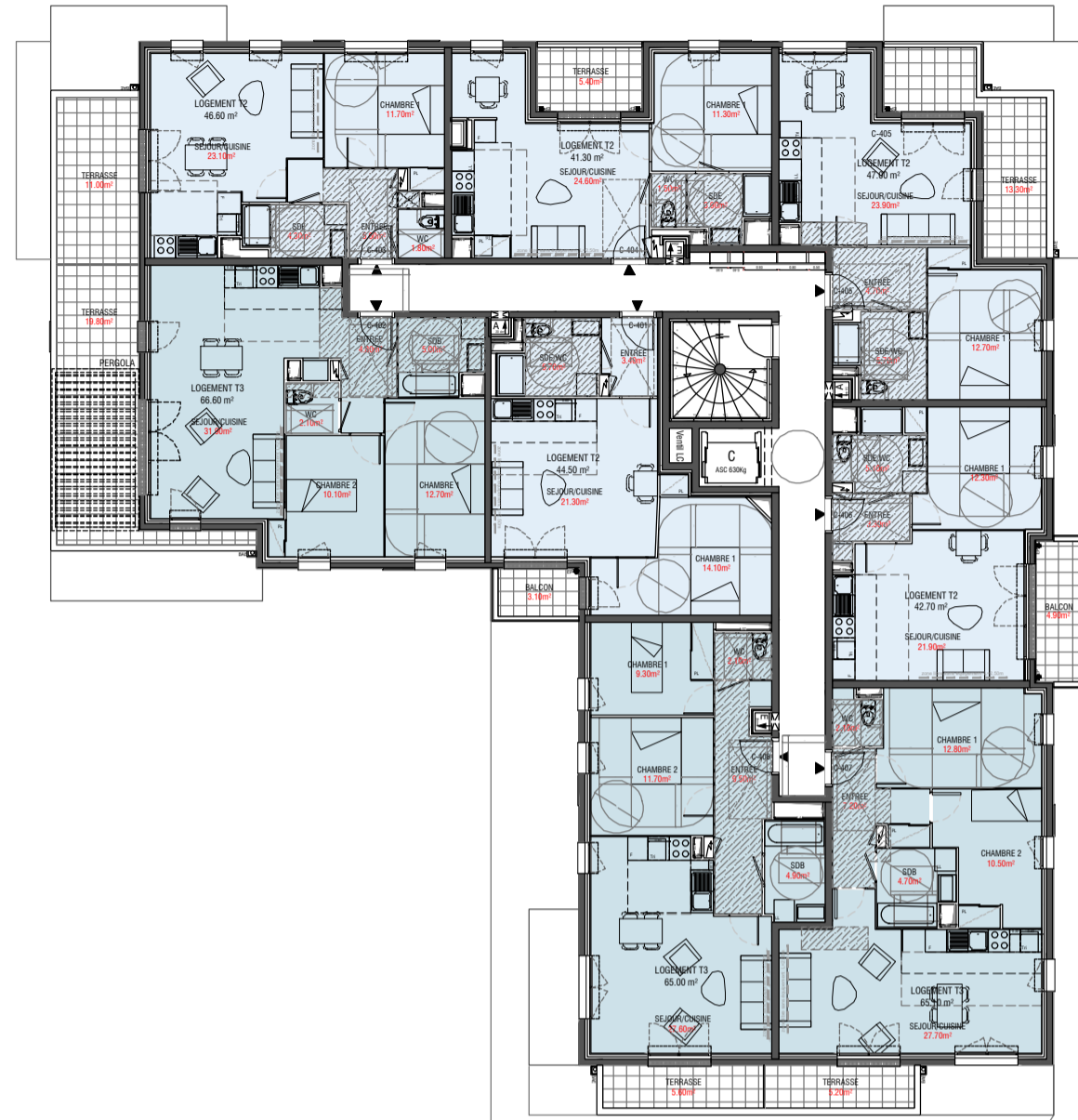

PROJET

**REALISATION D'UNE OPERATION
DE 114 LOTS EN HEBERGEMENT ET
DE 72 LOGEMENTS COLLECTIFS**

27-29 RUE CLAUDE BERNARD
78 310 MAUREPAS

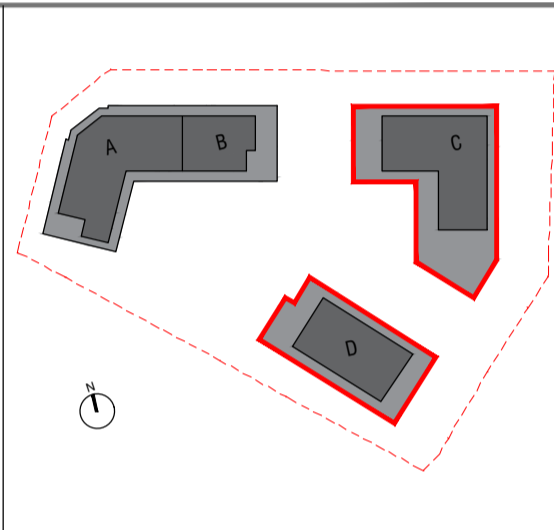

| | |
|---|--|
| MAITRISE D'OUVRAGE ANTIN RESIDENCES | 59, rue de Provence 75 009 PARIS |
| MAITRISE D'OEUVRE / ARCHITECTE M-O. FOUCRAS ARCHITECTE | 11, rue des Arquebusiers 75 003 PARIS |
| MAITRISE D'OEUVRE / PAYSAGISTE BABYLONE | 10, rue de Paradis 75 010 PARIS |
| BUREAU DE CONTRÔLE BUREAU VERITAS CONSTRUCTION [Région IDF] | 10, chaussée Jules César 95 520 OSNY |
| COORDONNATEUR SPS QUALICONSULT SECURITE | Boulevard des Chênes - Parc Ariane Imm. Mars 78 280 GUYANCOURT |
| ECONOMISTE ATIC INGENIERIE | 10, bd Jean-Baptiste Dumas 63 000 CLERMONT-FERRAND |
| BET STRUCTURE ANA INGENIERIE | 27, avenue de la Sibelle 75 014 PARIS |
| BET THERMIQUE FLUIDES ELEC. POUGET Consultants | 81, rue Marcadet 75 018 PARIS |
| BET ACOUSTIQUE UBAT INGENIERIE | 102 bis, avenue Georges Clémenceau 94 360 BRY-SUR-MARNE |
| BET VRD DGPAM | ZAC du Gué Langlois 24, avenue du Gué Langlois 77 600 BUSSY-SAINT-MARTIN |
| AMO HQE AMODEV | 17, rue Gambetta 93 100 MONTREUIL |

PROVISOIRE | EN COURS DE MODIFICATIONS
03.06.2026

DOSSIER DE CONSULTATION DES ENTREPRISES
Ce plan de principe ne peut en aucun cas servir de plan d'exécution. Les dimensions, côtes et niveaux indiqués ne sont donnés qu'à titre indicatif.

| | | | | |
|---------|-----------|--|----------|--------------|
| Numéro: | Document: | PLAN R+4 TRANCHE 2 BATIMENTS C ET D | Echelle: | 1/200 |
| | | | Date: | |

| Indice | Date de modifications | Modifications |
|--------|-----------------------|---------------|
| | | |
| | | |
| | | |

